บริษัท พร้อม ทัวร์ แอนด์ ทราเวล จำกัด
Prom Tour & Travel Co.,Ltd.

21/3 หมู่ที่ 1 ตำบลบางตะไนย์ อำเภอปากเกร็ด จังหวัดนนทบุรี 11120

083-979-5788 | Prom tour | jukzjigz_pj

License No.11/12972 | sales.promtour@gmail.com | www.promtourandtravel.com

AOMORI HOKKAIDO HAKODATE

7 DAY 5 NIGHT BY THAI AIRWAYS



- เนินพระพุทธเจ้า – ศาลเจ้ามูโรรัง – หุบเขาจิโกคุดานิ
- นั่งเรือเฟอร์รี่จากมูโรรัน ไปอาโอโมริ
- ตลาดอาหารทะเลอาโอโมริ เกียวไซ เซ็น เตอร์
- พิพิธภัณฑ์ศิลปะพื้นบ้านเนบูตะ – กระเช้าฮักโกดะ

- A Factory – ชินคันเซน สู่ เมืองฮาโกดาเตะ
- ป้อมโกเรียวกากุ – ย่านเมือง เก่าโมโตมาชิ
- ตลาดเช้าฮาโกดาเตะ – โกดังอิฐแดง
- ทะเลสาบโทยะ – Mitsui Outlet
- ตลาดปลานิโจ้ – ช้อปปิ้งย่านทานุกิโคจิ



THAI

15–21 เม.ย. 2570

7วัน 5คืน

75,900.-

TopAojHok001

กำหนดการเดินทาง : 15 – 21 เมษายน 2570

วัน	รายการท่องเที่ยว	เช้า	เที่ยง	เย็น	โรงแรมที่พัก
01	สนามบินสุวรรณภูมิ – สนามบินชิโตเสะ TG 670 (23.55 – 08.20)				
02	สนามบินชิโตเสะ – เนินพระพุทธเจ้า – ศาลเจ้ามูโรรัง - หุบเขาจิโกคุดานิ – นั่งเรือเฟอร์รี่จากมูโรรัน ไปอาโอโมริ				AOMORI JAL CITY HOTEL หรือเทียบเท่า
03	ตลาดอาหารทะเลอาโอโมริ เกียวไซ เซ็นเตอร์ – พิพิธภัณฑ์ศิลปะพื้นบ้านเนบูตะ – กระเช้าฮักโกดะ - ออนเซน				MINAMIDA APPLE HOTEL หรือเทียบเท่า
04	A Factory - นั่งรถไฟชินคันเซน สู่ เมืองฮาโกดาเตะ – ป้อมโกเรียวกากุ – ย่านเมืองเก่าโมโตมาชิ				HAKODATE HEWITT HOTEL หรือเทียบเท่า
05	ตลาดเช้าฮาโกดาเตะ – โกดังอิฐแดงคาเนโมริ – ทะเลสาบโทยะ - Mitsui Outlet				SAPPORO MERCURE HOTEL หรือเทียบเท่า
06	ตลาดปลานิโจ้ – ช้อปปิ้งย่านทานุกิโคจิ ไม่ใช้รถในการเดินทาง				SAPPORO MERCURE HOTEL หรือเทียบเท่า
07	สนามบินชิโตเสะ – สนามบินสุวรรณภูมิ TG 671 (10.00 – 15.50)				

วันเดินทาง	ราคาผู้ใหญ่	ราคาเด็กมีเตียง (6-11ปี)	ราคาเด็กไม่มีเตียง (2-5ปี)	พักเดี่ยว
ราคานี้ยังไม่รวมค่าทิปไกด์และคนขับ 700 บาท / ท่าน				
15 – 21 เมษายน 2570	75,900	71,900	66,900	10,900

วันที่ 15 เมษายน 2570

สนามบินสุวรรณภูมิ – สนามบินชิโตเสะ

21.00 น. พร้อมกันที่ **สนามบินสุวรรณภูมิ** อาคารผู้โดยสารขาออกระหว่างประเทศ เคาน์เตอร์สายการบินไทยแอร์เวย์ เจ้าหน้าที่คอยให้การต้อนรับ ดูแลด้านเอกสาร เช็คอิน และสัมภาระในการเดินทาง

23.55 น. ออกเดินทางสู่ **สนามบินชิโตเสะ ประเทศญี่ปุ่น** โดย **สายการบินไทยแอร์เวย์** เที่ยวบินที่ **TG 670**

เวลาญี่ปุ่น เร็วกว่าประเทศไทย 2 ชั่วโมง

วันที่ 16 เมษายน 2570

สนามบินชิโตเสะ – เนินพระพุทธเจ้า – ศาลเจ้ามูโรรัง – หุบเขาจิโกคุดานิ

นั่งเรือเฟอร์รี่จากมูโรรัน ไปอาโอโมริ

08.20 น. เดินทางถึง **สนามบินชิโตเสะ ประเทศญี่ปุ่น** นำท่านผ่านขั้นตอนการตรวจคนเข้าเมืองและศุลกากร

นำท่านเดินทางสู่ **เนินแห่งพระพุทธเจ้า (HILL OF THE BUDDHA)** ตั้งอยู่ที่เมืองซัปโปโรทางตอนเหนือของประเทศญี่ปุ่น ถือว่าเป็นผลงานการสร้างชิ้นเอกอีกชิ้นหนึ่งของทาดาโอะ อันโดะ(TADAO ANDO) สถาปนิกชาวญี่ปุ่นเจ้าของรางวัลพริตซ์เกอร์ที่ถือว่าที่สุดรางวัลของสถาปนิก โดยมีลักษณะเป็นเนินเขาล้อมรอบรูปปั้นพระพุทธรูปมีความสูงมากถึง 13.5 เมตรและมีน้ำหนัก 1500 ตัน พื้นที่ที่ล้อมรอบจะมีค่อยๆลาดลง อีกทั้งรายล้อมด้วยธรรมชาติอันงดงาม

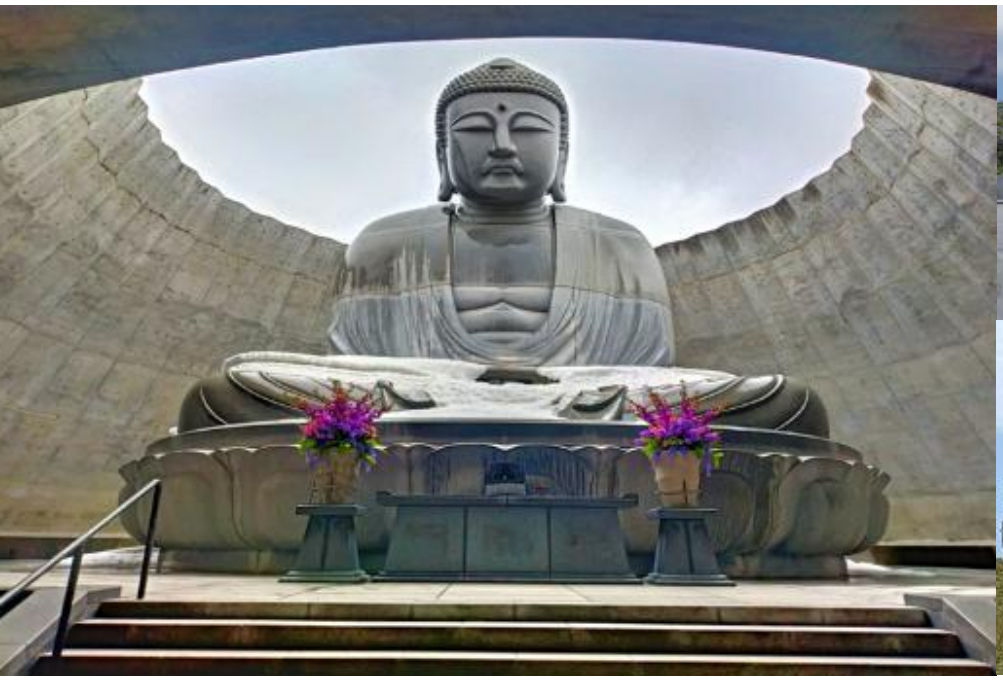





กลางวัน **รับประทานอาหารกลางวัน ณ ภัตตาคาร**

จากนั้นนำท่านชม **ศาลเจ้ามูโรรัง (MURORAN HACHIMANGU SHRINE)** เป็นศาลเจ้าเก่าแก่ที่มีชื่อเสียงในเมืองมูโรรัง จังหวัดฮอกไกโด ประเทศญี่ปุ่น. ศาลเจ้าแห่งนี้เป็นที่ประดิษฐานเทพเจ้าหลายองค์ และเป็นที่นิยมในหมู่ผู้ที่ต้องการขอพรเรื่องต่างๆ เช่น ความสำเร็จ สุขภาพ และความสงบสุข ศาลเจ้ามูโรรังมีประวัติศาสตร์ยาวนานและมีความสำคัญทางวัฒนธรรมในพื้นที่มีบันไดหินสูงชันที่นำไปสู่ศาลเจ้า และยังมีอนุสาวรีย์รูปปลาวาฬที่สามารถมองเห็นวิวทะเลที่สวยงาม




นำท่านเดินทางสู่ **หุบเขานรกจิโงคุดานิ(JIGOKUDANI NOBORIBETSU)** หรือมีอีกชื่อหนึ่งที่เป็นฉายาที่ได้รับการขนานนามว่า “HELL VALLEY”ตั้งอยู่เหนือย่านบ่อน้ำร้อนโนโบริเบทสึ(NOBORIBETSU HOT SPRINGS) ภายในจังหวัดฮอกไกโด(HOKKAIDO) เรียกได้ว่าเป็นหุบเขาที่มีความงดงามอันเลื่องชื่อน้ำร้อนในลำธารของหุบเขาแห่งนี้มีแร่ธาตุกำมะถัน ซึ่งเป็นแหล่งต้นน้ำของย่านบ่อน้ำร้อนโนโบริเบทสึ





นำท่าน**นั่งเรือเฟอร์รี่จากเมืองมุโระรันสู่เมืองอาโอโมริ (FERRY FROM MURORAN TO AOMORI)** สัมผัสประสบการณ์การเดินทางทางทะเลของญี่ปุ่น โดยออกเดินทางจากเมืองมุโระรัน บนเกาะฮอกไกโด มุ่งหน้าสู่เมืองอาโอโมริ ทางตอนเหนือของเกาะฮอนชู เพลิดเพลินกับบรรยากาศทะเลและทิวทัศน์ชายฝั่งญี่ปุ่นระหว่างการเดินทาง พร้อมพักผ่อนบนเรือและชมทัศนียภาพของทะเลอันกว้างใหญ่ นับเป็นอีกหนึ่งประสบการณ์ที่ช่วยเติมสีสันให้การเดินทางระหว่างสองภูมิภาคของญี่ปุ่นน่าประทับใจยิ่งขึ้น





ค่ำ **รับประทานอาหารค่ำ ณ ภัตตาคาร**

นำท่านเข้าสู่ที่พัก AOMORI JAL CITY HOTEL หรือเทียบเท่า







วันที่ 17 เมษายน 2570

ตลาดอาหารทะเลอาโอโมริ เกียวไซ เซ็นเตอร์ – พิพิธภัณฑ์ศิลปะพื้นบ้านเนบูตะ

กระเช้าฮักโกดะ – ออนเซน

เช้า **รับประทานอาหารเช้า ณ ห้องอาหารของโรงแรม**

นำท่านสู่ **ตลาดอาหารทะเลอาโอโมริ เกียวไซ เซ็นเตอร์ (AOMORI GYOSAI CENTER)** หรือโนกเกะด้ง (Aomori Nokkedon) ตลาดอาหารทะเลชื่อดังใจกลางเมืองอาโอโมริ ที่เปิดโอกาสให้นักท่องเที่ยวได้สัมผัสเสน่ห์อาหารท้องถิ่นอย่างใกล้ชิด ไฮไลต์คือเมนูข้าวหน้าทะเลโนกเกะด้ง ที่สามารถเลือกเครื่องทะเลสดใหม่ เช่น ปลาดิบหอย และไข่ปลา จากร้านค้าภายในตลาด แล้วจัดแต่งหน้าข้าวตามความชอบของตนเอง เพลิดเพลินกับรสชาติอาหารทะเลสดคุณภาพดี พร้อมสัมผัสบรรยากาศตลาดท้องถิ่นที่คึกคักและเป็นเอกลักษณ์ของจังหวัดอาโอโมริ







กลางวัน **รับประทานอาหารกลางวัน ณ ภัตตาคาร**

นำท่านชม **พิพิธภัณฑ์ศิลปะพื้นบ้านเนบูตะ (NEBUTA WARASSE หรือ NEBUTA NO IE WA RASSE)** มีอาคารภายนอกปกคลุมด้วยแผ่นโลหะสีแดงมีความโดดเด่น ตั้งอยู่ทางทิศเหนือของสถานีรถไฟอาโอโมริ เป็นพิพิธภัณฑ์ที่น่าสนใจแห่งหนึ่ง ภายในจัดแสดงนิทรรศการเกี่ยวกับเทศกาลเนบูตะมัตสุริ (Nebuta Matsuri) ที่จัดขึ้นเป็นประจำทุกปีในช่วงต้นเดือนสิงหาคม ผู้เข้าชมจะได้ซึมซับบรรยากาศที่มีชีวิตชีวาของประวัติศาสตร์และประเพณีสำคัญ







นำท่านเดินทางไปชมวิวชมพาโนรามาบนยอดเขาฮักโกดะ **กระเช้าฮักโกดะ (HAKKODA ROPEWAY)** ฮักโกดะเป็นภูเขาสูง 1,585 เมตรตั้งอยู่ในอุทยานแห่งชาติโทวาดะ-ฮาจิมันไตเปิดทำการครั้งแรกในปีค.ศ.1968 และทำการปรับปรุงใหม่ในปีค.ศ. 2003 เป็นกระเช้าลอยฟ้าที่ผลิตโดย CWA CONSTRUCTIONS SA/CORP. ในประเทศสวิตเซอร์แลนด์ สามารถรองรับผู้โดยสารได้สูงสุดครั้งละ 101 คน จะทำการนำนักท่องเที่ยวขึ้นไปที่ระดับความสูงประมาณ 650 เมตรจากสถานีฐานไปยังสถานีที่อยู่บนยอดเขา ระยะทางรวมทั้งหมดเกือบ 2.6 กิโลเมตร ใช้เวลาประมาณ 10 นาทีซึ่งตลอดระยะเวลานี้นักท่องเที่ยวสามารถชมวิวทิวทัศน์ที่สวยงาม



นำท่านเข้าสู่ที่พัก MINAMIDA APPLE HOTEL หรือเทียบเท่า

ค่ำ **รับประทานอาหารค่ำ ณ ห้องอาหารของโรงแรม**

หลังจากรับประทานอาหารค่ำแล้ว ให้ท่านได้อาบน้ำแร่เพื่อสุขภาพ
เพิ่มวิตามินผิวให้กับร่างกายผ่อนคลายความเมื่อยล้าได้อย่างเต็มที่


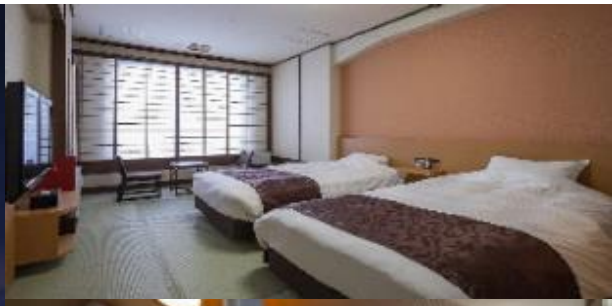


วันที่ 18 เมษายน 2570

A FACTORY - นั่งรถไฟชินคันเซน สู่ เมืองฮาโกดาเตะ – ป้อมโกเรียวกากุ – ย่านเมืองเก่าโมโตมาชิ

เช้า **รับประทานอาหารเช้า ณ ห้องอาหารของโรงแรม**

จากนั้นนำท่านเดินทางสู่ A – FACTORY จังหวัดอาโอโมริ ซึ่งอยู่ไม่ไกลจากสถานีรถไฟอาโอโมริ และพิพิธภัณฑ์เนบูตะ เป็นที่ที่รวบรวมของฝาก สินค้าท้องถิ่นที่มีวัตถุดิบหลักคือ “แอปเปิ้ล” ที่ปลูกในจังหวัดอาโอโมริ แล้วนำมาผลิตเป็นเหล้า,ไซเดอร์, ไอศกรีม,ขนมต่างๆ รวมถึงแอปเปิ้ลสดๆ แอปเปิ้ล ของจังหวัดอาโอโมริ ถือว่าเป็นผลผลิตมีชื่อเสียงของจังหวัด ไม่ว่าจะเป็นสายพันธุ์ AORIN, JONAGOLD หรือ FUJI ให้ท่านได้เลือกซื้อ





นำท่าน **นั่งรถไฟชินคันเซน สู่ เมืองฮาโกดาเตะ SHINKANSEN TO HAKODATE** รถไฟชินคันเซ็น (SHINKANSEN) หรือที่รู้จักกันในชื่อ "รถไฟหัวกระสุน" เป็นรถไฟความเร็วสูงของญี่ปุ่นที่มีชื่อเสียงในด้านความเร็ว ความแม่นยำ และความสะดวกสบาย ให้บริการโดย JAPAN RAILWAYS (JR) และวิ่งด้วยความเร็วสูงสุด 320 กม./ชม. ชินคันเซ็นไม่เพียงแต่ช่วยลดเวลาในการเดินทาง แต่ยังได้รับการยกย่องในเรื่องของความปลอดภัยและความตรงต่อเวลาอีกด้วย



กลางวัน **รับประทานอาหารกลางวัน ณ ภัตตาคาร**

นำท่านเดินทางสู่ **ป้อมโกเรียวคาคุ (FORT GORYOKAKU)** หรือเรียกอีกชื่อหนึ่งว่า ป้อมดาว 5 แฉก เพราะบริเวณนั้นเป็นพื้นที่ขนาดใหญ่รูปดาวเนื่องจากต้องการเพิ่มพื้นที่ในการวางปืนใหญ่นั่นเอง ซึ่งจะมองเห็นได้จากมุมสูง ป้อมสร้างตามสไตล์ตะวันตก สร้างขึ้นในปีสุดท้ายของสมัยเอโดะเพื่อป้องกันเมืองฮาโกดาเตะจากการคุกคามจักรวรรดินิยมที่ ต่อมาป้อมแห่งนี้กลายเป็นฐานของสงครามกลางเมืองระหว่างกองทัพผู้สาเร็จราชการ และกองกาลังของรัฐบาลเมจิที่จัดตั้งขึ้นใหม่ ปัจจุบันถูกดัดแปลงให้กลายเป็นสวนสาธารณะในช่วงปีค.ศ. 1910 (สะพานข้ามเข้าไปในพื้นที่รูปดาวเปิด 9:00-19:00 น.)





นำท่านเดินทางสู่ **ย่านเมืองเก่าโมโตมาชิ (MOTOMACHI DISTRICT)** หรือมีชื่อเรียกอีกอย่างว่า “ท่าเรือเมืองฮาโกดาเตะ”ตั้งอยู่ที่เมือง ฮาโกดาเตะ(HAKODATE) ภายในจังหวัดฮอกไกโด(HOKKAIDO) ย่านนี้นับเป็นย่านที่มีประวัติยาวนานเป็นร้อยปี แถมสิ่งปลูกสร้างต่างๆก็ยังคงมีการอนุรักษ์ไว้อย่างดีเยี่ยม แม้ภายหลังจะมีบางแห่งที่มีการปรับเปลี่ยนเป็นอย่างอื่นบ้าง หากด้านนอกก็ยังคงรักษาสถาปัตยกรรมแบบดั้งเดิมไว้อย่างดีงาม





นำท่านเข้าสู่ที่พัก HAKODATE HEWITT ONSEN HOTEL หรือเทียบเท่า

ค่ำ **รับประทานอาหารค่ำ ณ ห้องอาหารของโรงแรม แบบบุฟเฟ่ต์**

หลังจากรับประทานอาหารค่ำแล้ว ให้ท่านได้อาบน้ำแร่เพื่อสุขภาพ
เพิ่มวิตามินผิวให้กับร่างกายผ่อนคลายความเมื่อยล้าได้อย่างเต็มที่







วันที่ 19 เมษายน 2570

ตลาดเช้าฮาโกดาเตะ – โกดังอิฐแดงคาเนโมริ – ทะเลสาบโทยะ – MITSUI OUTLET

เช้า **รับประทานอาหารเช้า ณ ห้องอาหารของโรงแรม**

จากนั้นนำท่านสู่ **ตลาดเช้าฮาโกดาเตะ(HAKODATE MORNING MARKET)** นับเป็นตลาดช่วงเช้าที่บรรยากาศแสนจะคึกคักของเมืองฮาโกดาเตะ(HAKODATE) ภายในจังหวัดฮอกไกโด(HOKKAIDO) เรียกได้ว่าถ้าอยากหามื้อเช้าเด็ดๆหรืออยากมาสัมผัสวิถีชีวิตยามเช้าของชาวเมืองนี่ต้องไม่พลาด เพราะภายในตลาดนั้นเต็มไปด้วยร้านขายอาหารทะเลสด ไม่ว่าจะเป็น ปูคานิ ไข่ปลาแซลม่อน และหอยเม่นทะเล หรือจะเป็นผลไม้ต่างๆก็มีให้เลือกนั่นเอง







กลางวัน **รับประทานอาหารกลางวัน ณ ภัตตาคาร**

จากนั้นไปยัง **โกดังอิฐแดงริมน้ำ (RED BRICK WAREHOUSES)** ตั้งอยู่ที่ริมแม่น้ำของอ่าวฮาโกดาเตะ ในเมืองฮาโกดาเตะ (HAKODATE) ของฮอกไกโด (HOKKAIDO) โกดังอิฐแดงของที่นี่นั้นเรียกได้ว่าศูนย์รวมแหล่งช้อปปิ้ง ร้านอาหาร และสถานบันเทิงที่ให้บรรยากาศเก่าๆ ด้วยสิ่งก่อสร้างที่ดูคลาสสิกที่แม้จะดูเก่าแก่แต่ก็มีคลาสในเวลาเดียวกัน โดยเดิมทีที่นี่เคยเป็นคลังสินค้าอิฐสีแดงที่เคยใช้ค้าขายในปลายสมัยเอโดะ ภายหลังจากที่ไม่ได้ใช้งานเป็นคลังสินค้าอีกต่อไปแล้ว จึงได้ทำการปรับเปลี่ยนจนการมาเป็นเหมือนดังปัจจุบัน



จากนั้นนำท่านสู่ **ทะเลสาบโทยะ (LAKE TOYA)** เป็นทะเลสาบขนาดใหญ่เกิดจากปากปล่องภูเขาไฟ ทำให้มีลักษณะทะเลสาบเป็นรูปวงกลม มีเส้นรอบวงยาวประมาณ 40 กิโลเมตร ตั้งอยู่ใกล้กับทะเลสาบชิโคะทสึ (LAKE SHIKOTSU) รอบทะเลสาบโทยะ (LAKE TOYA) มีทั้งรีสอร์ท ที่พักตากอากาศ โรงแรมหรู โรงแรมทั่วไป เรียวคัง และจุดตั้งแคมป์ให้ได้เลือกพัก และยังเป็นย่านของอนเซ็นขนาดใหญ่ที่มีชื่อเสียง สามารถพักผ่อน และดื่มด่ำกับวิวธรรมชาติได้อย่างเต็มที่ ทั้งช่วงพระอาทิตย์ขึ้นยามเช้า และพระอาทิตย์ตกยามเย็น



เดินทางสู่ MITSUI OUTLET PARK ของทางทางบริษัท มิตซุย ฟูโดซัง รีเทล แมเนจเมนท์ หนึ่งในบริษัทผู้ดำเนินกิจการศูนย์การค้าชั้นนำของญี่ปุ่น ดูแลกิจการห้างสรรพสินค้าและเอาท์เล็ตมากกว่า 70 แห่งทั่วประเทศญี่ปุ่น รวมถึงอีก 10 แห่งในต่างประเทศ อาทิ จีน ไต้หวัน และมาเลเซีย และในปัจจุบัน ทางบริษัท มิตซุย ฟูโดซัง รีเทล แมเนจเมนท์ มีเอาท์เล็ต – ศูนย์การค้าที่เราสามารถเพลิดเพลินไปกับการท่องเที่ยวและช้อปปิ้งได้ในคราวเดียวถึง 12 สาขาทั่วประเทศญี่ปุ่น





ค่ำ **รับประทานอาหารค่ำ ณ ภัตตาคาร**

นำท่านเข้าสู่ที่พัก SAPPORO MERCURE HOTEL หรือเทียบเท่า







วันที่ 20 เมษายน 2570

ตลาดปลานิโจ้ – ช้อปปิ้งย่านทานุกิโคจิ

ไม่ใช้รถในการเดินทาง

เช้า **รับประทานอาหารเช้า ณ ห้องอาหารของโรงแรม**

นำท่านเดินทางสู่ **ตลาดปลานิโจ้ (NIJO FISH MARKET)** ตลาดปลาเก่าแก่ที่มีประวัติศาสตร์ยาวนานกว่า 100 ปี ตั้งอยู่ใจกลางเมืองซัปโปโรภายในตลาดจะคร่าครั่ำไปด้วยผู้คนที่เดินทางมาเลือกซื้อสินค้าตลอดทั้งวัน รวมทั้งยังเป็นแหล่งที่นักท่องเที่ยวมักเดินทางมาเยือนเป็นจำนวนมาก ภายในตลาดมีร้านค้า ร้านอาหาร เปิดให้บริการหลายร้าน โดยเฉพาะร้านข้าวหน้าปลาดิบของที่นี่จะขึ้นชื่อเป็นอย่างมาก ในเรื่องของความสดใหม่และมีรสชาติอร่อย นอกจากปลาแล้วภายในตลาดก็มีอาหารทะเลสดๆ และอาหารทะเลแห้งหลากหลายรูปแบบให้เลือกซื้อด้วยเช่นกัน





จากนั้นนำท่านช้อปปิ้ง **ย่านทานุกิโคจิ (TANUKI KOJI)** ถือว่าเป็นย่านช้อปปิ้งชื่อดังของเมืองซัปโปโร เป็นแหล่งช้อปปิ้งในร่มที่มีหลังคาคลุมยาวตามแนวถนน ยาว 1 กิโลเมตร หรือประมาณ 7-8 บล็อก จนถึงแม่น้ำ SOSEI ที่นี่เปิดมานานเป็นร้อยปี นับว่าเป็นตลาดเก่าแก่ที่เปิดตั้งแต่ปี ค.ศ. 1873 โดยสองข้างทางเต็มไปด้วยร้านค้ากว่า 200 ร้านทั้ง ร้านขายของที่ระลึก ขนม ของเล่น เครื่องสำอาง ช็อคโกแลต เสื้อผ้า ข้าวของเครื่องใช้ต่างๆ และร้านอาหารให้เลือกรับประทานมากมาย





เพื่อไม่ให้รบกวนเวลาของท่านอิสระรับประทานอาหารกลางวันและค่ำตามอัธยาศัย

นำท่านเข้าสู่ที่พัก SAPPORO MERCURE HOTEL หรือเทียบเท่า

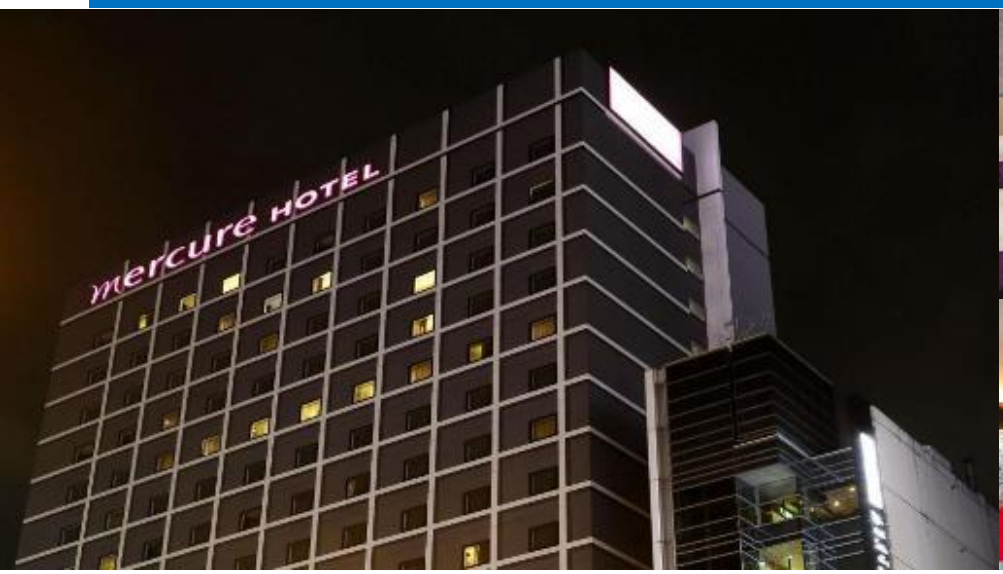





วันที่ 21 เมษายน 2570

สนามบินชิโตเสะ – สนามบินสุวรรณภูมิ

เช้า รับประทานอาหารเช้า ณ ห้องอาหารของโรงแรม

ถึงเวลาอันสมควรนำท่านสู่ สนามบินชิโตเสะ

10.00 น. ออกเดินทางสู่ **ท่าอากาศยานสุวรรณภูมิ กรุงเทพฯ โดย สายการบินไทย** เที่ยวบินที่ TG 671

15.50 น. เดินทางถึง **ท่าอากาศยานสุวรรณภูมิ กรุงเทพ ฯ** โดยสวัสดิภาพ พร้อมกับความประทับใจ

โปรแกรมและรายละเอียดของการเดินทาง อาจมีการเปลี่ยนแปลงได้ ทั้งนี้ขึ้นอยู่กับสภาวะอากาศ และ เหตุสุดวิสัยต่างๆที่ไม่สามารถคาดการณ์ล่วงหน้าได้ โดยทางบริษัทจะคำนึงถึงผลประโยชน์ และ ความปลอดภัยของผู้ร่วมเดินทางเป็นสำคัญ

เงื่อนไขการชำระเงิน

เมื่อท่านทำการจองทัวร์กับทางบริษัทฯ

- มัดจำค่าทัวร์ท่านละ 30,000 บาท
- ส่วนที่เหลือต้องชำระทั้งหมด 21 วัน ก่อนการเดินทาง

เงื่อนไขการยกเลิก

***** กรุณาพิจารณาเงื่อนไขต่างๆ และเงื่อนไขการยกเลิกทัวร์ของบริษัทฯ ก่อนทำการจองทัวร์ หากท่านได้ทำการจองทัวร์ ทางบริษัทฯ ถือว่าท่านได้รับทราบและยอมรับเงื่อนไขทุกอย่างเรียบร้อยแล้ว *****

ยกเลิกก่อนการเดินทาง 45 วัน	หักค่าใช้จ่ายตามจริงที่เกิดขึ้น
ยกเลิกก่อนการเดินทาง 15 - 44 วัน	หักค่าใช้จ่าย 50 % ของราคาทัวร์
ยกเลิกก่อนการเดินทาง 8 - 14 วัน	หักค่าใช้จ่าย 75 % ของราคาทัวร์
ยกเลิกก่อนการเดินทาง 1 - 7 วัน	หักค่าใช้จ่าย 100 % ของราคาทัวร์
ผู้เดินทางไม่สามารถเข้า - ออกเมืองได้ เนื่องจากเอกสารปลอม หรือการห้ามของเจ้าหน้าที่ หรือไม่ว่าด้วยเหตุผลใดใด	หักค่าใช้จ่าย 100 % ของราคาทัวร์

หมายเหตุ (สำคัญมาก ผู้โดยสารที่เดินทางต้องรับทราบ และยินยอมก่อนการเดินทาง)

- รายการอาจมีการเปลี่ยนแปลงตามความเหมาะสม เนื่องจากความล่าช้าของสายการบิน โรงแรมที่พัก การจราจร เหตุการณ์ทางการเมือง การนัดหยุดงาน การก่อจลาจล อุบัติเหตุ สภาพอากาศ ภัยธรรมชาติ วาตภัย อัคคีภัย หรือไม่ว่าจะด้วยสาเหตุใดๆ ก็ตาม (ซึ่งเป็นเหตุการณ์ที่เหนือการควบคุมจากทางบริษัททัวร์ฯ) โดยทางบริษัทจะคำนึงถึงความปลอดภัยของลูกค้าเป็นสำคัญ

- หากสถานที่ท่องเที่ยวใดที่ไม่สามารถเข้าชมได้ไม่ว่าด้วยสาเหตุใดก็ตาม ทางบริษัทขอสงวนสิทธิ์ในการไม่คืนค่าใช้จ่าย เนื่องจากทางบริษัทได้ทำการจองและถูกเก็บค่าใช้จ่ายไปแล้ว

- หากท่านยกเลิกทัวร์ เนื่องจากเหตุการณ์ความไม่สงบทางการเมือง สายการบิน สภาพอากาศ ภัยธรรมชาติ วาตภัย อัคคีภัย ทั้งที่สายการบิน หรือในส่วนของการบริการทางประเทศที่ท่านเดินทางท่องเที่ยว ยังคงให้บริการอยู่เป็นปกติ ทางบริษัทฯ ขอสงวนสิทธิ์ในการไม่คืนค่าทัวร์ทั้งหมด หรือบางส่วนให้กับท่าน

- บริษัทฯ จะไม่รับผิดชอบ และขอสงวนสิทธิ์ในการไม่คืนค่าทัวร์ทั้งหมด หรือบางส่วนให้กับท่าน ในกรณีดังนี้
  - กรณีที่กองตรวจคนเข้าเมือง ห้ามผู้เดินทาง เดินทาง เนื่องจากมีสิ่งผิดกฎหมาย หรือสิ่งของห้ามนำเข้าประเทศ เอกสารเดินทางไม่ถูกต้อง หรือความประพฤติส่อไปในทางเสื่อมเสียด้วยเหตุผลใดๆ ก็ตามที่ทางกองตรวจคนเข้าเมืองห้ามเดินทาง
  - กรณีที่สถานทูตงดออกวีซ่า อันสืบเนื่องมาจากตัวผู้โดยสารเอง
  - กรณีที่กองตรวจคนเข้าประเทศไทยงดออกเอกสารเข้าเมืองให้กับชาวต่างชาติ หรือคนต่างด้าวที่พำนักอยู่ในประเทศไทย

***** ซึ่งทางบริษัทฯ ขอสงวนสิทธิ์ในการไม่คืนค่าทัวร์ทั้งหมด หรือบางส่วนให้กับท่าน หากเกิดเหตุการณ์ดังกล่าว *****

ข้อมูลเพิ่มเติม



ตั๋วเครื่องบิน

ในการเดินทางเป็นหมู่คณะ ผู้โดยสารจะต้องเดินทางไป - กลับพร้อมกัน หากต้องการเลื่อนวันเดินทางกลับ ท่านจะต้องชำระค่าใช้จ่ายส่วนต่างที่สายการบิน และบริษัททัวร์เรียกเก็บและการจัดที่นั่งของกรุ๊ป เป็นไปโดยสายการบินเป็นผู้กำหนด

ในกรณียกเลิกการเดินทาง และได้ดำเนินการออกตั๋วเครื่องบินไปแล้ว
(กรณีตั๋ว REFUND ได้) ผู้เดินทางต้องรอ REFUND ตามระบบของสายการบินเท่านั้น



โรงแรมที่พัก



เนื่องจากการวางแปลนแบบห้องพักของแต่ละโรงแรมแตกต่างกัน จึงอาจทำให้ ห้องพักแบบห้องเดี่ยว (Single) และห้องคู่ (Twin / Double) และห้องพักแบบ 3 ท่าน / 3 เตียง (Triple Room) ห้องพักอาจจะไม่ติดกัน



Single Room Twin Room Double Room Triple Room



กรณีมีงานจัดประชุมนานาชาติ (Trade Fair) เป็นผลให้ค่าโรงแรมสูงขึ้นมาก และห้องพักในเมืองเต็ม บริษัทฯ ขอสงวนสิทธิ์ในการปรับเปลี่ยน หรือย้ายเมืองเพื่อให้เกิดความเหมาะสม

สัมภาระ และ ค่าพนักงานยกกระเป๋า

สำหรับน้ำหนักของสัมภาระที่ทางสายการบินอนุญาตให้บรรทุกใต้ท้องเครื่องบิน คือ 20 กิโลกรัม สำหรับผู้โดยสารชั้นประหยัด การเรียกเก็บค่าน้ำหนักเพิ่มเป็นสิทธิ์ของสายการบินที่ไม่อาจปฏิเสธได้

สำหรับกระเป๋าสัมภาระที่ทางสายการบินอนุญาตให้นำขึ้นเครื่องได้ ต้องมีน้ำหนักไม่เกิน 7 กิโลกรัม และมีความกว้าง + ยาว + สูง ไม่เกิน 115 เซนติเมตร หรือ 25 เซนติเมตร (9.75 นิ้ว) x 56 เซนติเมตร (21.5 นิ้ว) x 46 เซนติเมตร (18 นิ้ว)

กรณีที่ต้องมีบินด้วยสายการบินภายในประเทศ น้ำหนักของกระเป๋าอาจจะถูกกำหนดให้ต่ำกว่ามาตรฐานได้ ทั้งนี้ขึ้นอยู่กับข้อกำหนดของแต่ละสายการบินทางบริษัทฯ ขอสงวนสิทธิ์ไม่รับภาระส่วนของค่าใช้จ่ายที่สัมภาระน้ำหนักเกิน (ท่านต้องชำระในส่วนที่โดนเรียกเก็บเพิ่ม)

ทางบริษัทฯ ไม่รับผิดชอบ กรณีเกิดการสูญเสีย , สูญหายของกระเป๋า และ สัมภาระผู้โดยสาร



